



GL180. BUSINESS

[BENEFIT]

Il sistema commerciale disponibile 24 x 7 ovunque

Il gestione aziendale rimane aperto ai Vostri utenti 24 ore al giorno sia internamente che esternamente all'azienda. Aprire e gestire nuove filiali estere anche a distanza considerevole non è un problema dal punto di vista del sistema informativo: è sufficiente un pc collegato ad internet attraverso una linea ADSL.

Semplicità d'uso

Internet ha successo per due motivi: raggiunge tutti ovunque (vedi punto precedente) e adotta un sistema di interazione molto semplice: richiesta-risposta. Tramite il browser si richiede una pagina (o una modifica dei dati all'interno) ed il sistema risponde. Questa modalità è semplice ed intuitiva e limita i costi di apprendimento.

Zero – software lato client

Il software è interamente installato sul server aziendale: è sufficiente accendere il PC, effettuare il login e si può iniziare a lavorare. Si riducono i costi nascosti per la gestione della rete aziendale e per la gestione delle installazioni.

Licenza per server: un modo semplice di crescere

Il modello di licenza è per Server: questo significa che il numero di utenti può crescere senza che l'azienda debba affrontare costi lato client.

Il software si adatta al business

Gli applicativi sono composti da pagine collegate assieme da un menu. E' possibile disegnare i menu aziendali su misura per i vari utenti. Inoltre la modifica di una pagina non comporta la ricompilazione dell'intero sistema. Questa strategia permette di adattare il software alle esigenze di business in modo veloce senza stravolgere la natura del sistema standard.

Cos'è GL180.BUSINESS

E' un software con interfaccia browser che permette di gestire con efficacia l'azienda. E' lo strumento ideale per la gestione del ciclo attivo. In particolare è studiato per supportare in modo eccellente la vendita di prodotti.

GL180.Business è il cuore centrale della suite GL180 Series e si integra con i strumenti Sales Force Management, Portale Business Clienti, E-commerce per fornire una modalità integrata ed evoluta di gestione delle vendite.



Il software è usufruibile tramite browser e non richiede particolari installazioni sui pc degli utenti. Questo semplifica la gestione della rete interna e la gestione delle installazioni e degli aggiornamenti.

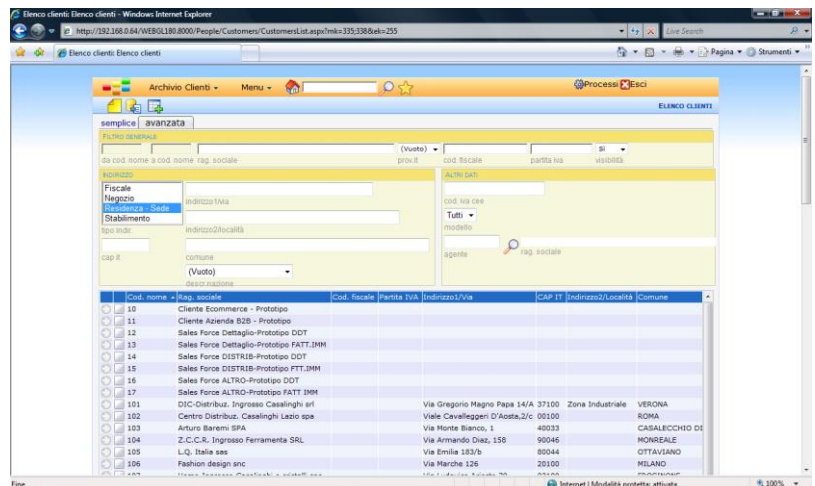



GL180. BUSINESS

Pensato per essere integrato

GL180 è scritto con strumenti ideali per realizzare applicazioni di tipo SOA: Service Oriented Application. Questo concetto indica che il software è un servizio e come tale deve poter integrare con altri servizi aziendali per formare un sistema armonico ed efficiente. GL180 Web Edition è perfettamente integrato con tutti gli altri prodotti della suite: SALES FORCE, B2B, ACCOUNT.

[Gli obiettivi funzionali]

Software per vendere



Per questo abbiamo identificato quattro concetti guida:

- Listini digitali facili da implementare, flessibili ma completi e pubblicabili facilmente ai partner
- Ordini corretti da qualsiasi canale: da agenti, da portale, da flussi dati, da e-commerce. Tutte le modalità devono essere coerenti e fornire dati precisi in modo da automatizzare al massimo l'attività di conferma.
- Spedizioni precise ed in tempi rapidi: picking sequenziale e raggruppamento, gestione dei lotti e matricole, packing, gestione dei gruppi di consegna sono i titoli che permettono di mettere al sistema di

Le principali caratteristiche che permettono a GL180.Business di emergere nel panorama dei gestionali sono:

- E' stato pensato per supportare le vendite a tutti i livelli aziendali
- E' progettato per essere utilizzato ovunque anche fuori dai tradizionali limiti aziendali.
- E' dotato di un "motore" commerciale per la specifica e l'utilizzo di listini e sconti evoluto e centralizzato
- E' dotato di un sistema documentale flessibile ed altamente configurabile che permette di "disegnare" i flussi informativi aziendali in modo efficace.
- E' pensato per gestire informazioni digitale non strutturate come file pdf, immagini, file word ed excel
- Moduli strategici come la gestione delle spedizione sono servizi altamente configurabili e permettono all'azienda di adottare le tecniche ed i metodi ottimali per ottimizzare i costi
- I dati sono sempre disponibili in tempo reali
- E' possibile combinare processi aziendali per automatizzare ed ottimizzare i costi
- E' pensato per essere "modellato" ad hoc sull'azienda. Sono previsti diversi livello di intervento a seconda delle esigenze: dalla configurazione dei menu alla modifica della pagine applicative, allo sviluppo di estensioni personalizzate.



GL180. BUSINESS

spedizioni una marcia in più.

- Fatturazione corretta e precisa: le profilazioni dei clienti permettono di ottenere in modo sicuro le fatturazioni immediate e quelle periodiche. E' possibile arrivare a schedare la fatturazione di fine mese affinché avvenga automaticamente.

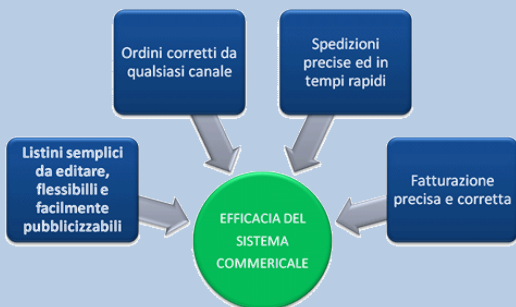

Questi concetti realizzano quello che abbiamo chiamato "EFFICACIA DEL SISTEMA COMMERCIALE"

L'architettura del sistema

Simple

- Server "universale" + client

Midi

- Server Db + Server WEb + client

Large

- Server dedicati, intranet, extranet, firewall, pc client aziendali e "pubblici"

GL180 è pensato per l'azienda che vuole crescere: è possibile iniziare con un impianto dalla configurazione molto semplice (SIMPLE) e poi migrare in modo trasparente il sistema verso soluzioni più articolate (MIDI e LARGE).

SMALL

Server unico che svolge i compiti di server applicativo e di database

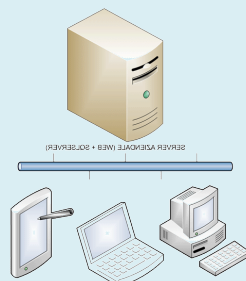

MIDI

Il server applicativo è affiancato dal server di database per migliorare le prestazioni e la sicurezza

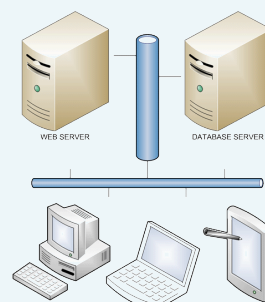

LARGE

Adatta all'azienda che vuole attivare tutte le possibilità offerte da GL180 in sicurezza e con prestazioni elevate.

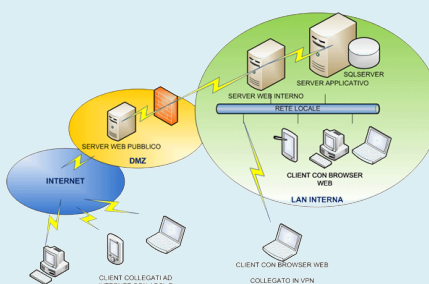



GL180. BUSINESS

[TECNOLOGIE ADOTTATE]

Client	Sui computer dei clienti non serve installare alcun software particolare. Può essere utilizzato PC che possa eseguire browser di pagine web Internet Explorer 7. Per scaricare i documenti in formato digitale è necessario Adobe Acrobat Reader.
Database	Microsoft SqlServer 2005 o Microsoft SqlServer 2008
Server Web	Microsoft Internet Information Services (IIS) 6.0 o superiore.
Sistema Operativo server	Microsoft Windows Vista, Windows 2003, Windows 2008
Sistema di reportistica	Crystal Report versione 11 o successive